



## FREIDORA DE AIRE

**Voltaje nominal:**  
127V- 60Hz 1500W

Advertencia: Antes de utilizar este producto, lea atentamente este manual y guárdelo para futuras consultas.

El diseño y las especificaciones están sujetos a cambios sin previo aviso con el fin de mejorar el producto. Consulte con su distribuidor o fabricante para obtener más detalles.

## MANUAL DE USUARIO

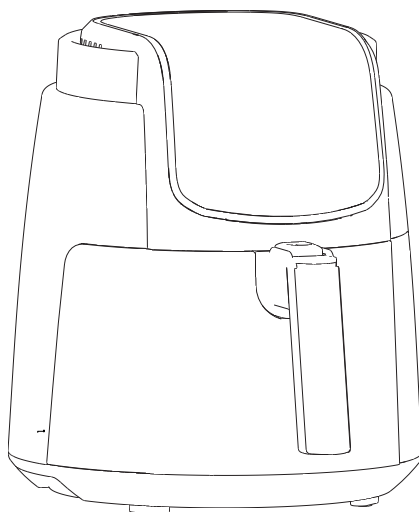

**MODELO:**  
**MAF4A2DB**



# CONTENIDO

---

## LEA ESTE MANUAL

Muchas gracias por elegir nuestros productos. Por favor lea las instrucciones antes de utilizar el producto. Este manual contiene información importante acerca del funcionamiento, cuidado y servicio del producto. Manténgalo en un lugar seguro para futuras consultas. Si el producto es vendido o transferido a otra persona, o usted se muda y deja el aparato, siempre asegúrese de dejar el manual de instrucciones junto al aparato, de modo que el nuevo propietario esté familiarizado con el funcionamiento del aparato y las advertencias pertinentes.

## CONTENIDO

Medidas de Seguridad Importantes.....	1
Componentes del Producto.....	3
Instrucciones de Uso.....	4
Recordatorio de Calentamiento.....	9
Limpieza y Mantenimiento.....	9

# MEDIDAS DE SEGURIDAD IMPORTANTES

---

1. Este aparato es de uso exclusivamente doméstico. No lo utilice en exteriores.
2. Este aparato no está diseñado para su uso por personas (incluyendo niños) con capacidad física, sensorial o mental reducida, o que carezcan de experiencia y conocimiento, a menos que se les haya dado supervisión o instrucción sobre el uso del aparato por una persona responsable de su seguridad.
3. Se debe vigilar a los niños para asegurar que no jueguen con el aparato.
4. Este aparato está diseñado para su uso doméstico y aplicaciones similares como:
  - Áreas de cocina para el personal en las tiendas, oficinas y otros entornos de trabajo;
  - Casas de campo;
  - Uso por clientes en hoteles, moteles y otros entornos de tipo residencial;
  - Entornos de alojamiento y desayuno;
5. Si el cable de alimentación está dañado, debe ser reemplazado por el fabricante, su agente de servicio o personas similarmente calificadas para evitar cualquier riesgo.
6. Por favor, apague y desconecte el aparato antes de limpiarlo, darle mantenimiento o reubicarlo, y siempre que no esté en uso.
7. Las superficies son propensas a calentarse durante el uso.
8. Tras utilizarse por un largo período, la zona de calentamiento correspondiente de la placa calefactora aún está caliente. Nunca toque la superficie de cerámica para evitar quemaduras.
9. No sumerja ninguna parte del aparato en agua u otro líquido.
10. Nunca sumerja la cubierta en agua ni la enjuague bajo el grifo ya que contiene componentes eléctricos y los elementos calefactores.

## MEDIDAS DE SEGURIDAD IMPORTANTES

---

11. No deje que le entre agua u otro líquido al aparato para evitar una descarga eléctrica.
12. Siempre ponga los ingredientes a freír en la canasta para evitar que entren en contacto con los elementos calefactores.
13. No cubra las aberturas de entrada y salida de aire mientras el aparato esté en operación.
14. No llene la sartén con aceite pues esto puede provocar un riesgo de fuego.
15. Nunca toque el interior del aparato mientras lo está usando.
16. Mantenga los cables principales lejos de las superficies calientes.
17. Nunca conecte este aparato a un interruptor de temporizador externo o a un sistema de control remoto separado para evitar una situación riesgosa.
18. Durante el freído con aire caliente, se libera vapor caliente a través de las aberturas de salida de aire. Mantenga sus manos y cara a una distancia segura del vapor y de las aberturas de salida de aire. Igualmente, tenga cuidado del vapor y aire caliente cuando remueva la sartén del aparato.
19. Si ve un humo negro saliendo del aparato, desconecte el aparato inmediatamente. Espere a que la emisión de humo se detenga para remover la sartén del aparato.
20. Por favor, ponga atención al riesgo de quemarse donde haya un símbolo de alta temperatura. 



# COMPONENTES DEL PRODUCTO

---

El producto está sujeto al producto real y su configuración.

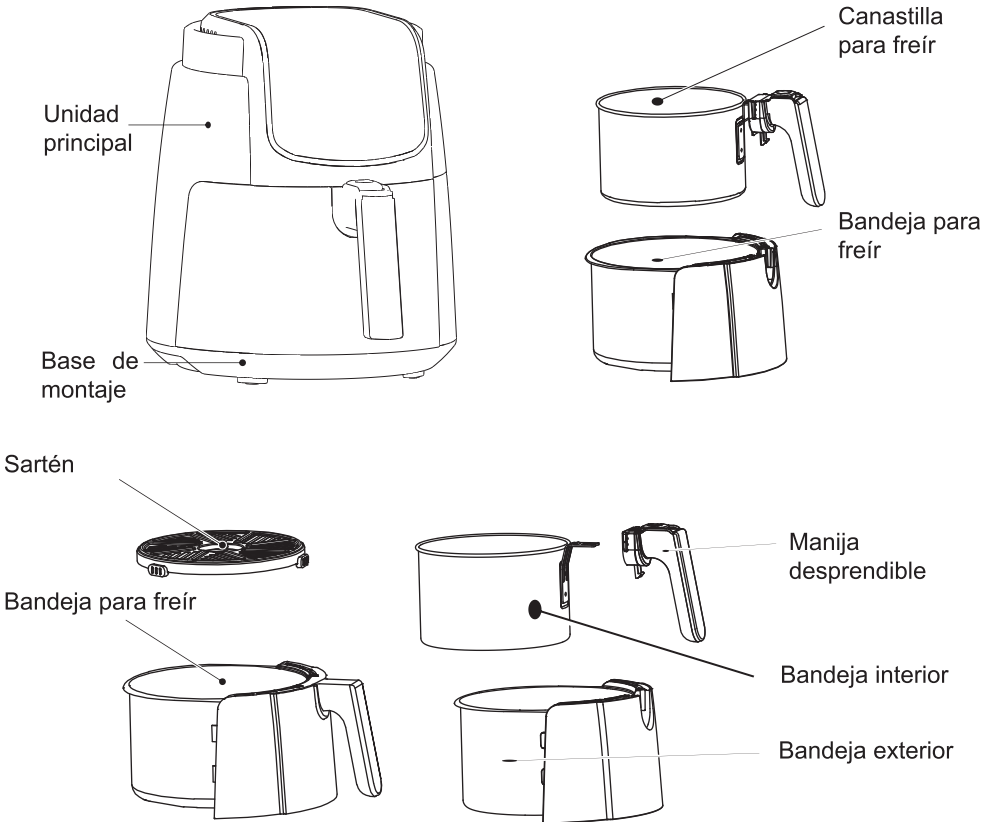

# INSTRUCCIONES DE USO

---

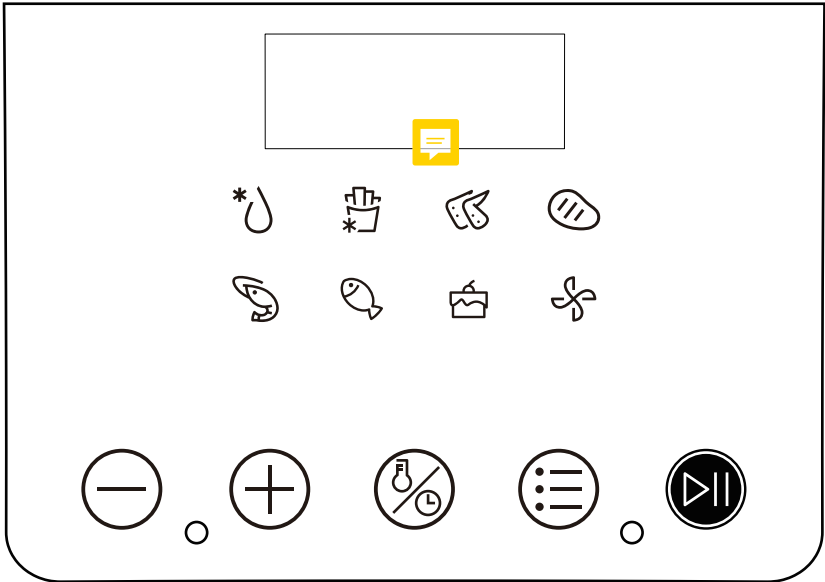

# INSTRUCCIONES DE USO

**Proceso de operación del panel:** encienda la máquina, presione el botón “☰” (la máquina entrará en el estado de modo de selección de función) – presione el botón “☷” para seleccionar funciones (después del menú de selección, presione el botón “⊗” para seleccionar si entrar a los ajustes de tiempo o temperatura, presione el botón “⊕/⊖” para ajustar manualmente el tiempo y la temperatura) - presione el botón “▶||”, el producto empezará a funcionar - presione el botón “▶||” de nuevo, el producto parará su funcionamiento. Mantenga presionado el botón “▶||” para regresar a la interfaz de ahorro de energía.

**Nota:** Estado de selección de función: las luces del indicador de función y del indicador de botón están encendidas, solo la luz de la función seleccionada está parpadeando, y el tubo digital muestra la temperatura por defecto. Si no se opera por 2 minutos en el estado apagado, el aparato regresará al estado de ahorro de energía.

Estado de ajustes: El indicador de la función seleccionada empieza a parpadear, mientras que las otras luces de función estarán encendidas. Los parámetros de los ajustes mostrados en el tubo digital estarán parpadeando, si no se opera durante 5 segundos, la máquina entrará en un estado de conjunto nuevo y seguirá funcionando.

Estado de funcionamiento: La luz de indicación de la función seleccionada está prendida, mientras que las luces de las otras funciones están apagadas. El indicador de los botones se enciende. El tubo digital muestra una cuenta regresiva.

## El menú por defecto preestablece la temperatura de calentamiento y el tiempo:

Función de menú	Temperatura (°C)		Tiempo (Min)	
	Preestablecido	Rango de ajuste	Preestablecido	Rango de ajuste
Descongelar	80	35-90	6	1-60
Papas fritas	180	80-200	15	1-60
Alitas de pollo	180	80-200	15	1-60
Filete de res	200	80-200	9	1-60
Camarones	180	80-200	10	1-60
Pescado	180	80-200	13	1-60
Panqué (Cupcake)	170	80-200	9	1-60
Deshidratat	70	35-90	4h	1-24h

# INSTRUCCIONES DE USO

---

## Preparación

1. El producto debe ponerse en una mesa plana de manera estable (Figura 1), de una forma en la que el cable de alimentación tenga suficiente largo para ser conectado al tomacorriente; el aire alrededor del producto deberá mantenerse en circulación y no debe estar cerca de objetos inflamables.



Figura 1

# INSTRUCCIONES DE USO

---

2. De acuerdo con las diferentes configuraciones, instale la base de montaje (Figura 2), luego empújela dentro de la Unidad principal (Figura 3).

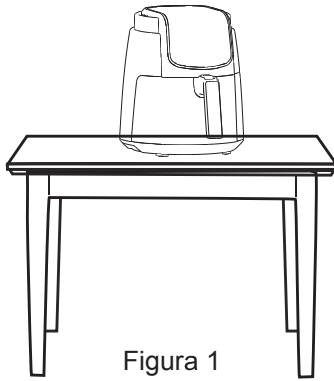

Figura 2



Figura 3

3. Antes de poner los ingredientes, precaliente la máquina de 3 a 5 minutos, el efecto de cocción será mejor.

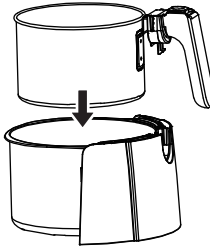
# INSTRUCCIONES DE USO

## Instrucciones

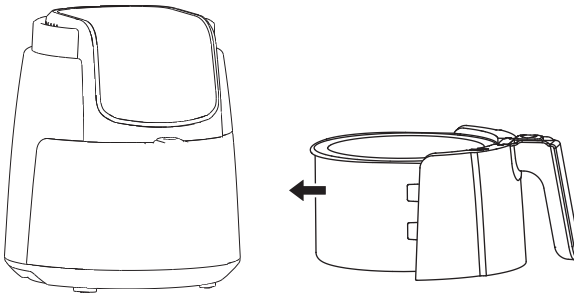
1. Encienda el aparato, luego presione el botón “☰” para seleccionar la función correspondiente y presione el botón “▶||” para dejar que la máquina funcione para precalentar.

2. Después de que el precalentamiento esté completado, la máquina emitirá un pitido y la pantalla mostrará "ADD", sostenga la parte superior de la máquina con una mano, y saque la bandeja sosteniendo la manija de la bandeja con la otra mano. Se debe poner la bandeja en una mesa estable.

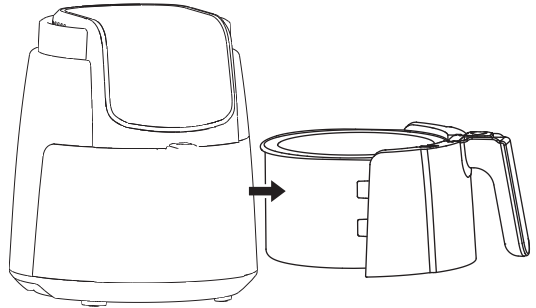

3. Ponga los ingredientes en la sartén o cesta en la bandeja para freír.

4. Ponga la bandeja para freír dentro de la máquina, después de que la máquina esté encendida, esta continuará funcionando y la interfaz mostrará el tiempo establecido o ajuste a través del panel de control para establecer la temperatura y tiempos correctos, después presione el botón “▶||” para iniciar. Cuando la máquina entra en estado de trabajo de calentamiento, cocina y calienta los alimentos.

Nota: Cuando la bandeja para freír no se inserta completamente, el micro interruptor no se activa; la máquina estará en el estado apagado de obtención de la bandeja y no funcionará. Cuando eso pase, solo necesita empujar por completo la bandeja para freír dentro de la máquina. La máquina tiene la función de memoria de apagado de 10 minutos. Después de sacar la bandeja para freír y de revolver la comida en el proceso de cocción de alimentos, empuje por completo la bandeja para freír hacia adentro de la máquina. La máquina reanudará el estado de funcionamiento cuando la bandeja para freír no esté removida y continuará cocinando y calentando los alimentos.

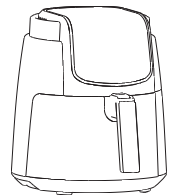

5. Después de alcanzar la mitad del calentamiento establecido, la máquina emite un pitido 3 veces, puede sacar la bandeja, voltee los lados de la comida.

6. La máquina emite un pitido después de cocinar, desconecte el enchufe.

Desconecte el enchufe, póngalo en una mesa plana y saque la comida cocida con un utensilio auxiliar (tal como palillos y pinzas).



Por favor, sáquelo cuidadosamente. Póngalo en una mesa plana para evitar quemaduras por vapor o por la bandeja para freír, la cual podría ocasionar quemaduras por aceite o comida a alta temperatura.

Adicionalmente, se sugiere que se usen herramientas auxiliares (como los palillos/pinzas) para el proceso de sacar la comida.

# RECORDATORIO DE CALENTAMIENTO

---

- El primer uso requiere de 10 minutos de quemado seco. Una pequeña cantidad de humo blanco u olor puede aparecer durante el proceso de quemado seco, lo cual es normal. No entre en pánico.
- Antes de usar el producto, por favor, revise que la sartén o la canasta estén en su lugar para evitar malfuncionamientos.
- Si ve que el producto está funcionando mal, por favor, deje de usarlo y contacte con nuestro departamento de servicio inmediatamente.
- Por favor, use la sartén o la bandeja para freír junto con toda la máquina, y evite usarlas por separado.
- Después de usarla, desconecte el enchufe y deje que la freidora de aire se enfríe completamente antes de moverla.

# LIMPIEZA Y MANTENIMIENTO

---

- Por favor, limpie la freidora de aire para evitar que se queme.
- Después de usarlas, por favor, limpie la sartén o la bandeja para freír a su tiempo para evitar el daño del revestimiento debido a erosión o aceite de residuos de comida.
- No use limpiadores abrasivos fuertes para evitar daño a la máquina y a su salud.
- Use un trapo suave y limpio para limpiar la freidora de aire. Por favor, no use un trapo mojado para limpiar la freidora de aire, para evitar que entre agua a la freidora de aire, lo que podría causar un corto circuito y fuego.
- Por favor, no use otros equipos de limpieza tales como lavavajillas para limpiar la freidora de aire, de lo contrario, podrían dañarla y afectar su uso.
- Use detergente neutral o agua limpia para limpiar las sartenes para freír y los tambores.
- Por favor, no use objetos duros y filosos (tales como bolas de alambre, cuchillas, etc.) para limpiar la sartén o la bandeja para freír para evitar rayaduras.